Macramé

Anleitung Nr. 514

Ostereieranhänger

Material:
Macramé (Art. 1386),
100 % Baumwolle

Lauflänge:
200 g = ca. 80 m

Verbrauch/Fb:
2 x 1,8 m langes Macramé Garn (in einer Fb oder nach Geschmack auch zweifarbig, hier natur & petrol), 1 x 50 cm langes Macramé Garn

Nadel/Zubehör:
Schere

Knoten:
Runder „Scoubidou“ Knoten, Wickelknoten

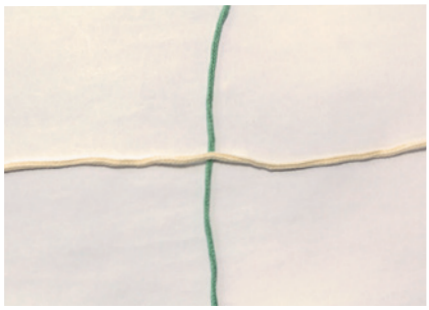

1. Kreuze die beiden Bänder miteinander. Achte darauf, dass alle vier Enden ca. gleich lang sind.

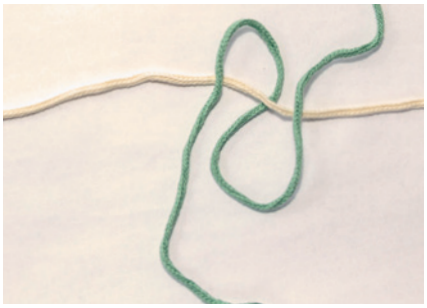

2. Lege die beiden petrolfarbigen Enden diagonal als Schlaufen über die cremefarbigen Fäden.

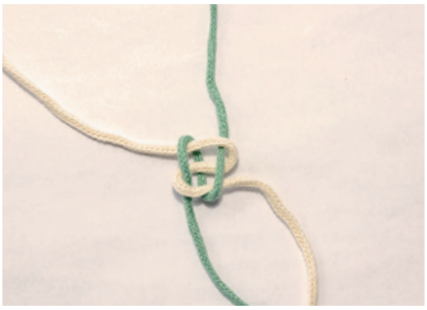

3. ... ziehe die cremefarbigen Fäden nun jeweils durch die petrolen Fäden.

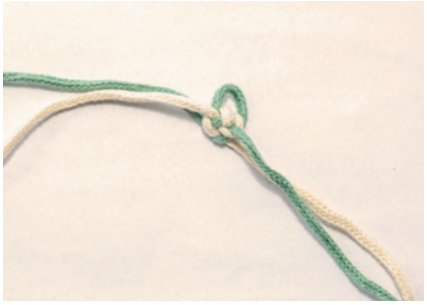

4. Zieh einen Faden des ersten Knotens nicht ganz stramm, sodass sich eine Schlaufe am Ende bildet.
Diese benötigen wir später zum Verknoten.

... hier siehst du den Knoten nochmal genauer.

Ostereieranhänger

Material:
Macramé (Art. 1386),
100 % Baumwolle

Lauflänge:
200 g = ca. 80 m

Verbrauch/Fb:
2 x 1,8 m langes Macramé Garn (in einer Fb oder nach Geschmack auch zweifarbig, hier natur & petrol), 1 x 50 cm langes Macramé Garn

Nadel/Zubehör:
Schere

Knoten:
Runder „Scoubidou“ Knoten, Wickelknoten

5. Wiederhole den Schritt genau andersherum.

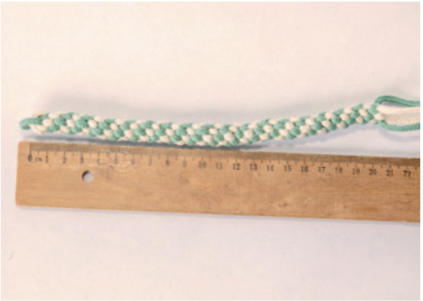

6. Knote solange weiter, bis der Strang ca. 20 cm lang ist.

7. Knote zwei gleichfarbige Enden an der Schlaufe fest. Mache einen zweiten Knoten auch innerhalb des Eies.

Ostereieranhänger

Material:
Macramé (Art. 1386),
100 % Baumwolle

Lauflänge:
200 g = ca. 80 m

Verbrauch/Fb:
2 x 1,8 m langes Macramé Garn (in einer Fb oder nach Geschmack auch zweifarbig, hier natur & petrol), 1 x 50 cm langes Macramé Garn

Nadel/Zubehör:
Schere

Knoten:
Runder „Scoubidou“ Knoten, Wickelknoten

8. Schneide die Enden kurz ab. Nicht zu kurz, sodass sie später im Wickelknoten verschwinden.

9. Mache einen Wickelknoten um das Ende. Lasse das Ende dabei extra lang, um später eine Aufhängung zu knoten.

10. Ziehe den Knoten fest.

11. Verknote die beiden Enden miteinander.